

HYPOTHESES GENERALES

PROTECTION ET MISE EN OEUVRE DES BOIS

- Termite : suivant arrêté mettre en place toutes protections et traitements nécessaires contre les termites. Ces protections et traitements seront réalisés par un produit marqué CTB-P+ et sous avis technique du CSTB.

La mise en oeuvre sera conformément à leur cahier des charges.

Suivant le CCTP, les protections seront au présent lot.

STABILITE AU FEU "R" & COUPE-FEU "REI"

-Charges climatiques suivant Eurocode 1
(NF EN 1991 et NF EN 1991/A) :
-Neige Region A2
-Vent Region 1

ALEA SISMIQUE
ZONE 1 - Très faible
BATIMENT CATEGORIE D'IMPORTANCE II

CHARGES CLIMATIQUE

-CHARGES CLIMATIQUES SUIVANT EUROCODE 1
(NF EN 1991 et NF EN 1991/NA) :
-NEIGE REGION A2
-VENT REGION 1

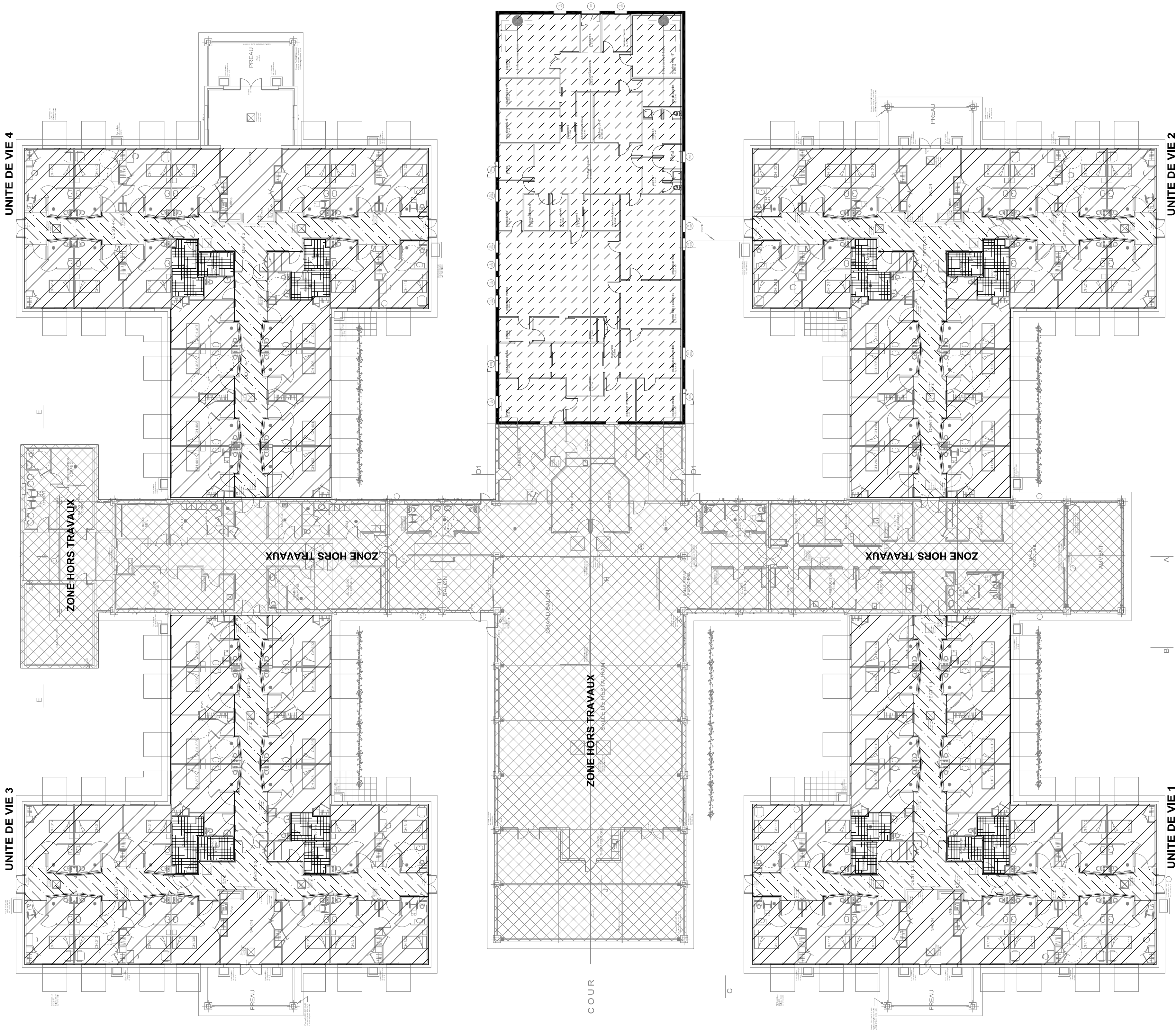

EHPAD PRE DE MILLET

Chemin de la Geyse
81300 GRAULHET

MAITRE D'OUVRAGE

Centre Hospitalier Graulhet
19, RUE DU DOCTEUR BASTIE, BP49
81301 GRAULHET CEDEX
TEL : 05.63.42.30.00

ARCHITECTE

BET FERRER
128, AVENUE DU MARQUISAGE
31170 TOURNEFEUILLE
TEL: 05.34.51.48.48

BUREAU DE CONTROLE

APAVE
20 RUE GUSTAVE EIFFEL - ZA ALBITECH
81000 ALBI

TEL: 05.63.54.10.26

BUREAU D'ETUDE



TEL: 05.34.50.21.93
3it@3itechnologies.fr

DOSSIER DE CONSULTATION DES ENTREPRISES

REPERAGE CHARGES PLAFOND
ZONE UV1 à 4 + CUISINE

[illegible]

| | | | | | |
|-----------------|-------|----------|-------|------------|--------|
| N° de l'Affaire | Phase | Date | Ech | N° de Plan | Indice |
| 6234 | DCE | 10/11/23 | 1/200 | BA03 | 0 |

CE DOCUMENT EST PROPRIETE DE 3J TECHNOLOGIES. IL NE PEUT ETRE COMMUNIQUE A DES TIERS NI REPRODUIT SANS AUTORISATION EXPRESSE.